

IZMJENE I DOPUNE PROSTORNOG PLANA UREĐENJA OPĆINE ŠESTANOVAC

4.2 GRADEVINSKA PODRUČJA

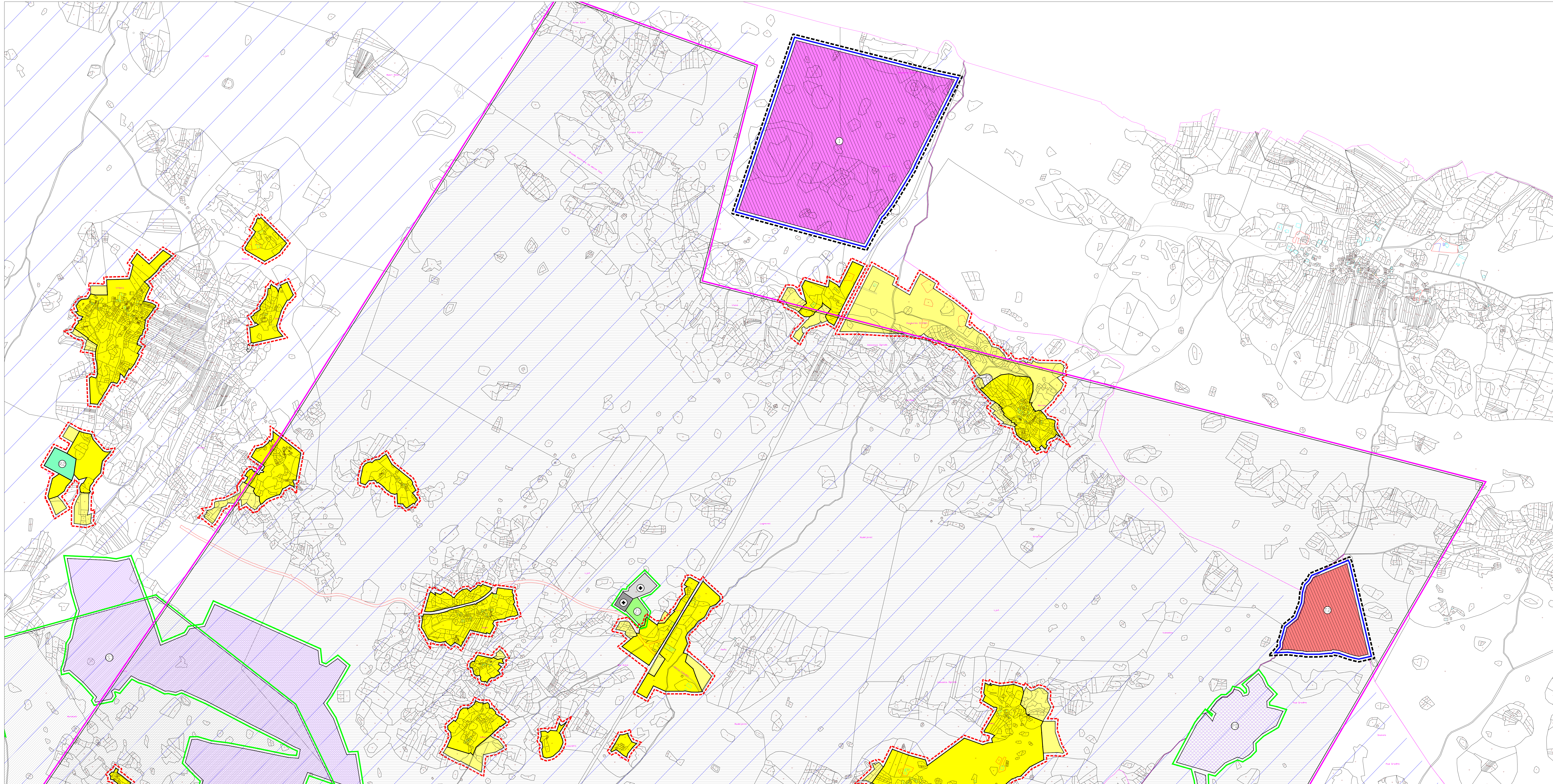

SHEMA SPOJA KARTOGRAFSKIH PRIKAZA

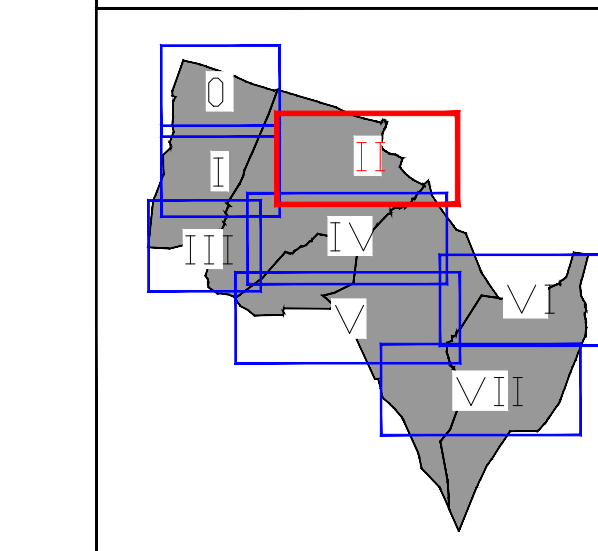

GRANICE	RAZVOJ I UREĐENJE POVRŠINA NASELJA I POVRŠINA IZVAN NASELJA
— GRANIČNA GRADEVINSKOG PODRUČJA NASELJA	□ GOSPODARSKA NAMENA
— GRANIČNA GRADEVINSKOG PODRUČJA IZVAN NASELJA	□ PROJEKCIJA NASELJA
— GRANIČNA GRADEVINSKOG PODRUČJA IZVAN NASELJA (SA ODOBRILOM PROMJENAMA)	□ IZVAJŠTA IZVAN TERITORIJA NASELJA
— OSTALE GRANICE	□ SPORTSKO - REKREACIJSKA NAMENA
— GRANIČNA PODRUČJA ZA GRADNJA IZVAN GRADEVINSKOG PODRUČJA	□ OSTALE POVRŠINE
— GRANIČNA USTAJNE POVRŠINE (UVAJŠTA IZVAN GRADNJE)	□ GRADILJE
— GRAĐEVINSKA PODRUČJA ZA GRADNJA UZDUG LIČNE LUTRE	□ SPOMENIK PARK
— OŠEVNA USTAJNA LUTRA	□ GRADNJA IZVAN GRADEVINSKOG PODRUČJA
— IZVAJŠTA LUTRA (KOTLON)	□ GRADNJE NAMJENJENE POLJOPRIVREDNOJ PROJEKCIJI
INFRASTRUKTURNI SISTAVI (linijski)	□ GRADNJE NAMJENJENE GOSPODARSTVU I RIVANSTVU, LOVITVU I TURIZMU
— OSI AUTOCESTE A1	□ GRADNJE NAMJENJENE GOSPODARSTVU I RIVANSTVU, LOVITVU I TURIZMU (ostale površine)
— OSI IZVANŠTA IZVAN TERITORIJA NASELJA	□ KONKORCIJSKI NASTAJA
— OSI IZVANŠTA IZVAN TERITORIJA NASELJA (ostale površine)	□ OSTALE POVRŠINE ZA GRADNJA IZVAN GRADEVINSKOG PODRUČJA
— OSI IZVANŠTA IZVAN TERITORIJA NASELJA (ostale površine)	INFRASTRUKTURNI SISTAVI
— OSI IZVANŠTA IZVAN TERITORIJA NASELJA (ostale površine)	□ POVRŠINE INFRASTRUKTURNE SISTAVA
— OSI IZVANŠTA IZVAN TERITORIJA NASELJA (ostale površine)	□ POVRŠINE INFRASTRUKTURNE SISTAVA
— OSI IZVANŠTA IZVAN TERITORIJA NASELJA (ostale površine)	□ POVRŠINE INFRASTRUKTURNE SISTAVA
— OSI IZVANŠTA IZVAN TERITORIJA NASELJA (ostale površine)	□ POVRŠINE INFRASTRUKTURNE SISTAVA
— OSI IZVANŠTA IZVAN TERITORIJA NASELJA (ostale površine)	□ POVRŠINE INFRASTRUKTURNE SISTAVA
— OSI IZVANŠTA IZVAN TERITORIJA NASELJA (ostale površine)	□ GRAĐEVINE ZA GOSPODARNE OTPADEK

<p>Broj elaborata: 840/22</p>	
<p>Županija: SPLITSKO DALMATINSKA Općina: ŠESTANOVAC</p>	
<p>Naziv prostornog plana: IZMJENE I DOPUNE PROSTORNOG PLANA UREĐENJA OPĆINE ŠESTANOVAC</p>	
<p>Naziv kartografskog prikaza: GRADEVINSKA PODRUČJA</p>	
<p>Broj kartografskog prikaza: 4.2</p>	<p>Mjerilo kartografskog prikaza: 1:5000</p>
<p>Odluka o izradi plana (ključeno glasilo): Službeni Glasnik Općine Šestanovač B/22</p>	<p>Odluka predstavničkog tijela o donošenju plana: Službeni Glasnik Općine Šestanovač B/23</p>
<p>Javna rasprava (datum objave): 27. ožujka 2023. godine u dnevnom listu "Slobodna Dalmacija", podli gov n i web stranicama Općine Šestanovač</p>	<p>Javni uvid odlučen: Od 1. travnja do 30. travnja 2023.</p>
<p>Podat lična odgovornost za provođenje javne rasprave:</p>	<p>Odgovorna osoba za provođenje javne rasprave: ASLIJA ŠOŠIĆ, dipl. iur.</p>
<p>Pravna osoba/tijelo koje je izradilo plan: URBOS d.o.o. SPLIT Biro za prostorno planiranje, urbanizam i zaštitu okoliša</p>	
<p>Podat pravne osob/tijela koje je izradilo plan:</p>	
<p>Odgovorna osoba: MARIJA MADIRACA, dipl. oec.</p>	
<p>Odgovorni voditelj: GORDANA RADMAN, dipl. ing. arh.</p>	<p>Stupić tim izradilo plan: 1. GORDANA RADMAN, dipl. ing. arh. 2. MARIJA MADIRACA, dipl. oec. 3. IVANA ŠIBIĆ, mag. oec. 4. LARISA BRUČIĆ, dipl. ing. grad. 5. MARINA PAVIČIĆ, dipl. ing. arh.</p>
<p>Podat predstavnitkog tijela:</p>	<p>Predsjednik predstavnitkog tijela: Hrvoje Batić, dipl. oec.</p>
<p>Identifikator ovog prostornog plana s izvornikom objave: (ime, prezime i početak)</p>	<p>Podat nadležnog tijela:</p>