

# IZMJENE I DOPUNE PROSTORNOG PLANA UREĐENJA OPĆINE ŠESTANOVAC

## 4.1 GRAĐEVINSKA PODRUČJA

HEMA SPOJA KARTOGRAFSKIH PRIKAZA

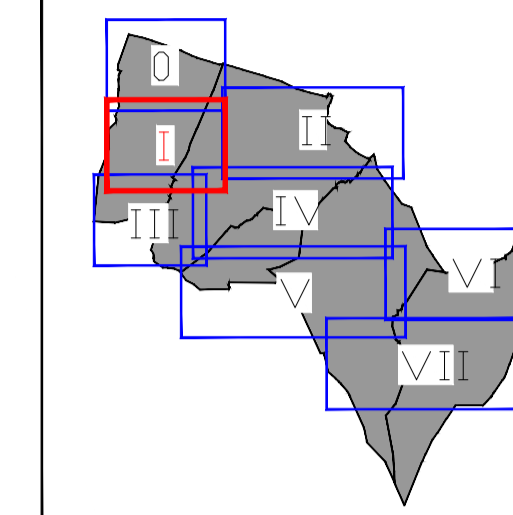

<b>GRANICE</b> GRANICE GRAĐEVINSKOG PODRUČJA - - - - - GRANICA GRAĐEVINSKOG PODRUČJA NASELJA - - - - - GRANICA GRAĐEVINSKOG PODRUČJA IZVOJENOS DUELA NASELJA - - - - - GRANICA GRAĐEVINSKOG PODRUČJA IZVAN NASELJA - - - - - GRANICA PODRUČJA ZA GRAĐEVNU IZVAN GRAĐEVINSKOG PODRUČJA - - - - - GRANICA IZVAN NASELJA ZA ODRŽAVANJE SUSTAVNA KOČIŠTA IŠE IŠVODIŠTA - - - - - STVARNA GRANIČNA PODRUČJA ZA GRAĐEVNU IZVAN ŠESTANOVAČ - - - - - GRANICE OBUIHVATA PROSTORNOG PLANA UZEĆ PODRUČJA - - - - - ODRŽAVNA UPRADA LPU-a - - - - - IŠVODIŠNE LPU (vabci)	<b>RAZVOJ I UREĐENJE POVRŠINA NASELJA I POVRŠINA IZVAN NASELJA</b> - - - - - UREĐENJE IŠVODIŠNE UREĐENJE OD GRAĐEVINSKOG PODRUČJA NASELJA IŠVODIŠNE DUELA NASELJA - - - - - GOSPODARSKA NAMJENA - - - - - PRODOVNIA NAMJENA - - - - - POSLOVNA NAMJENA - - - - - UŠOŠTEŠKO TURISTIČKA NAMJENA - - - - - ŠPORSKO - REKREACIJSKA NAMJENA - - - - - OSTALE POVRŠINE - - - - - SPOMENI PARIK - - - - - GRANIČNA IZVAN GRAĐEVINSKOG PODRUČJA - - - - - GRAĐEVINE NAMJENIŠNE POLJOPRIVREDNOI PRODOVNII - - - - - GRAĐEVINE NAMJENIŠNE GOSPODARENII U ŠUMARŠTU, LOVŠTU - - - - - PLANŠARŠTU - - - - - ROŠNOŠKI ŠMŠŠTAŠ - - - - - OSTALE POVRŠINE ZA GRAĐEVNU IZVAN GRAĐEVINSKOG PODRUČJA - - - - - (Šlanat 31 OŠvanat za proizvodnii)
<b>INFRAŠTRUKTURNI ŠUSTAVI (linijskii)</b> - - - - - OSI AUTOCŠSTE A1 - - - - - OSI I ZAŠTIŠNI KORIDOR DRŽAVNE ČŠSTE D09 - - - - - OSI I ZAŠTIŠNI KORIDOR MAŠTRALNOŠ PŠ NOVIOVA - - - - - OSI I ZAŠTIŠNI KORIDOR MAŠTRALNOŠ PŠ NOVIOVA - - - - - (Šlanat švanat oŠvanat 30 in švanat oŠvanat oŠvanat)	<b>INFRAŠTRUKTURNI ŠUSTAVI</b> - - - - - POVRŠINE INFRAŠTRUKTURNII ŠUSTAVA - - - - - POVRŠINE INFRAŠTRUKTURNII ŠUSTAVA - - - - - POVRŠINE INFRAŠTRUKTURNII ŠUSTAVA - - - - - POVRŠINE INFRAŠTRUKTURNII ŠUSTAVA - - - - - GRAĐEVINE ZA GOSPODARENIE OTPAŠDOM - - - - - (Šlanat oŠvanat)

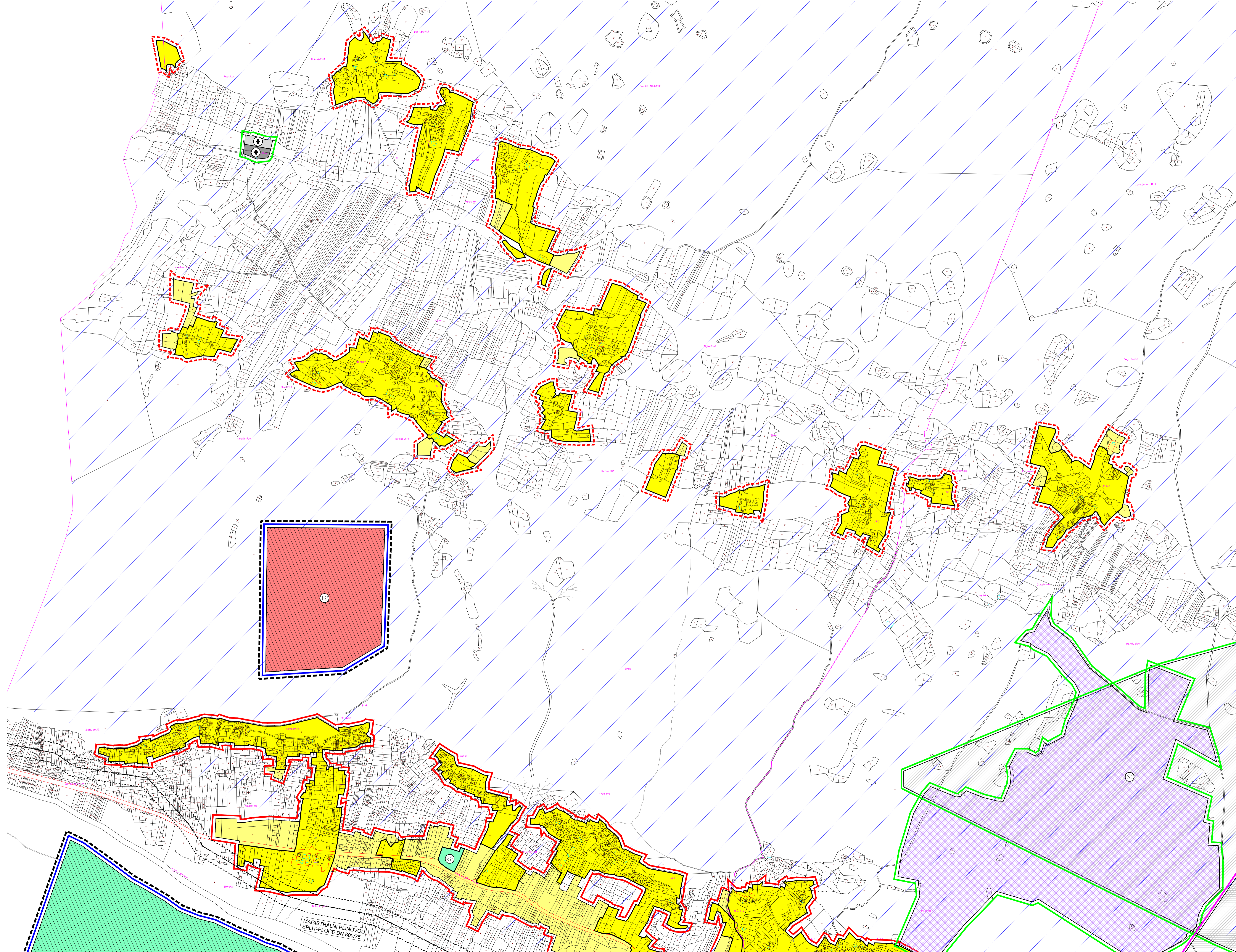

Broj elaborata: 840/22

Zupanija:	ŠPLITSKO DALMATINSKA
Općina:	ŠESTANOVAC
Naziv prostornog plana:	IZMJENE I DOPUNE PROŠTORNOŠ PLANA UREĐENJA OPĆINE ŠESTANOVAC
Naziv kartografskog prikaza: GRAĐEVINSKA PODRUČJA	
Broj kartografskog prikaza:	4.1
Mjerilo kartografskog prikaza:	1:5000
OŠilaka o izradi plana (šluzbeno glašilo):	OŠilaka predstavniškog šljeta o donošenju plana:
Šluzbeni Glasnik Općine Šestanovac 8/22	Šluzbeni Glasnik Općine Šestanovac 8/23
Javna rasprava (datum objave):	Javni uvied održan:
27. ožujka 2023. godine u dnevnim tiskuu "Šlobodna Dalmacija", tiskuu gov. i medijem stranicama Općine Šestanovac	Od 1. travnja do 30. travnja 2023.
Pešat šljeta odgovornog za provodenje javne rasprave:	Odgovorna osoba za provodenje javne rasprave:
	ASJIA ŠOŠIĆ, dipl. iur.
Pravna osoba šljeta koje je izradio plan:	URBOS d.o.o. ŠPLIT
Pešat pravne osobe šljeta koje je izradio plan:	Biro za prostorno planiranje, urbanizam i zaštišu okoliea
	Odgovorna osoba:
	MAJIA MADIRACA, dipl. oec.
Odgovorni voditelj:	GORDANA RADMAN, dipl. ing. arh.
Štručni šim u izradi plana:	
1. GORDANA RADMAN, dipl. ing. arh.	6. MISLAV MADIRACA, man. EU fondova
2. MAJIA MADIRACA, dipl. oec.	7.
3. IVANA BUBIĆ, mag. oec.	8.
4. LARIŠA BAČIĆ, dipl. ing. grad.	
5. MARINA PAVIČIĆ, dipl. ing. arh.	
Pešat predstavniškog šljeta:	Predsjednik predstavniškog šljeta:
	Hrvoje Balić, dipl. oec.
Istvjetnost ovog prostornog plana s izvornikom oŠvanava:	Pešat nadešnog šljeta:
(ime, prezime i potpis)	

MAGISTRALNI PŠ NOVOD ŠPLIT-PLOČE DN 800/75