IZMJENE I DOPUNE PROSTORNOG PLANA UREĐENJA OPĆINE ŠESTANOVAC

4.3 GRAĐEVINSKA PODRUČJA

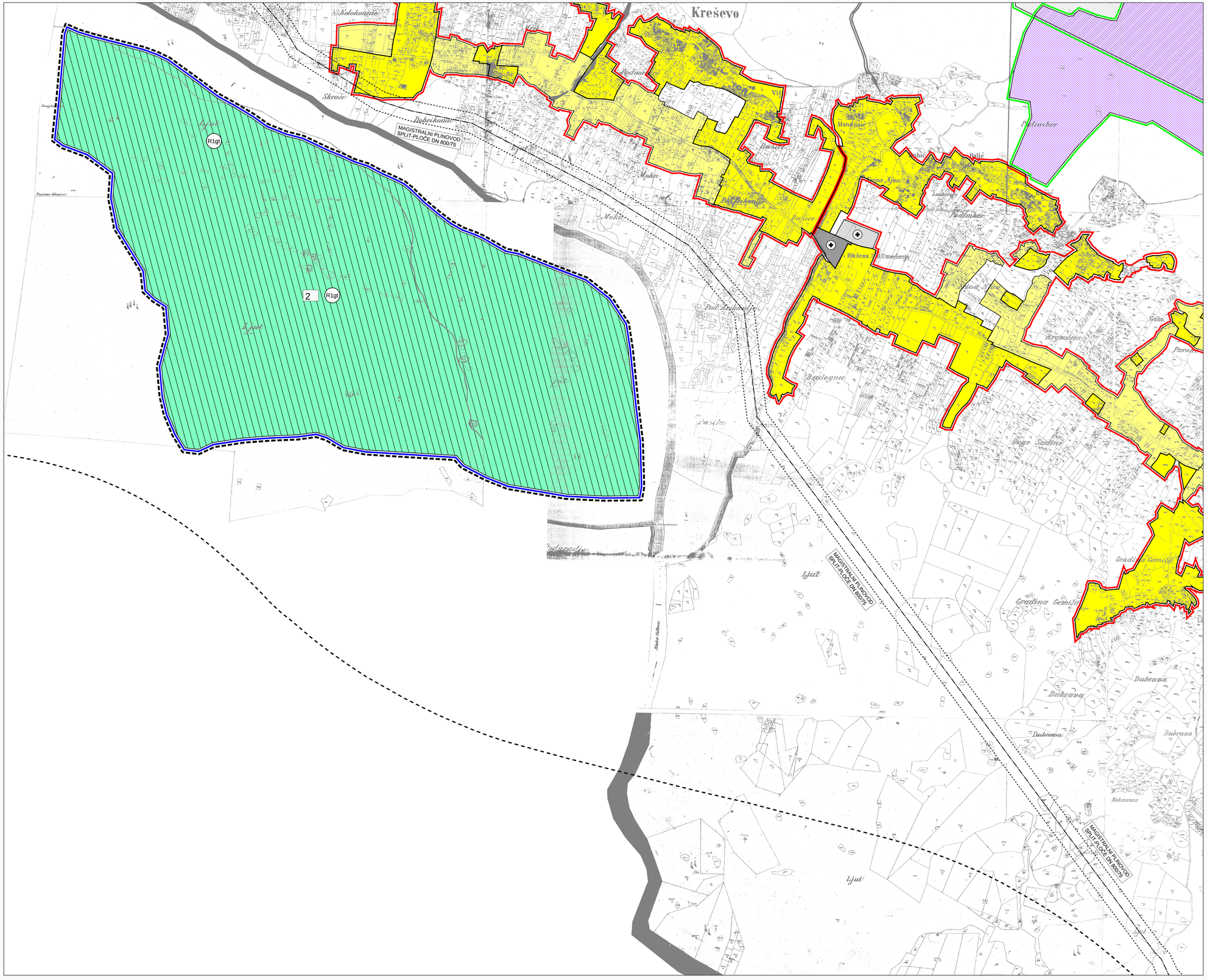

SHEMA SPOJA KARTOGRAFSKIH PRIKAZA

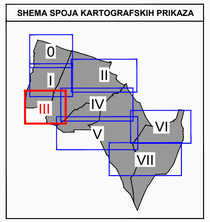

URBOS

BIRO ZA PROSTORNO PLANIRANJE, URBANIZAM I ZAŠTITU OKOLIŠA d.o.o. SPLIT, Karamanova 11

Broj elaborata: 675/15.

Županija: SPLITSKO DALMATINSKA Općina: ŠESTANOVAC	
Naziv prostornog plana: USKLAĐENJE PROSTORNOG PLANA UREĐENJA OPĆINE ŠESTANOVAC SA ZAKONOM O PROSTORNOM UREĐENJU (NN 153/13.)	
Naziv kartografskog prikaza: GRAĐEVINSKA PODRUČJA	
Broj kartografskog prikaza: **4.3**	Mjerilo kartografskog prikaza: **1:5000**
Odluka o izradi plana (službeno glasilo): "SLUŽBENI GLASNIK OPĆINE ŠESTANOVAC" br. 9/15.	Odluka predstavničkog tijela o donošenju plana: "SLUŽBENI GLASNIK OPĆINE ŠESTANOVAC" br. 2/16.
Javna rasprava (datum objave):	Javni uvid održan:
Pečat tijela odgovornog za provođenje javne rasprave:	Odgovorna osoba za provođenje javne rasprave: PAVE ČIKEŠ
Mišljenje prema čl. 107. Zakona o prostornom uređenju ("NN" br.153/13.): KLASA: 350-01/16-01/11 URBROJ:2181-210-16-2; Split, 9. ožujak 2016.	
Pravna osoba/tijelo koje je izradilo plan: URBOS doo SPLIT Biro za prostorno planiranje, urbanizam i zaštitu okoliša	
Pečat pravne osobe/tijela koje je izradilo plan:	Odgovorna osoba: MAJA MADIRACA, dipl. oec.
Odgovorni voditelj: GORDANA RADMAN, dipl. ing. arh.	
Stručni tim u izradi plana: 1. GORDANA RADMAN, dipl. ing. arh. 2. MAJA MADIRACA, dipl. oec. 3. ANA PASTUOVIĆ, mag. ing. aedif. 4. LARISA BAČIĆ, dipl. ing. građ. 5. MISLAV MADIRACA, suradnik	6. 7. 8.
Pečat predstavničkog tijela:	Predsjednik predstavničkog tijela: Nedijko Merčep
Istovjetnost ovog prostornog plana s izvornikom ovjerava: (ime, prezime i potpis)	Pečat nadležnog tijela: